

Het gekleurde, uit acht gedeeltes bestaande kunstwerk is van Annie Morris, via Alex Eagle Studio. Tafel Phocéé van Christian Liaigre en op maat gemaakte houten wandbekleding van Effearedi.

LIVING THE DREAM

MEER KLEUR

Buiten Iroko chaise longue van Minotti, tafeltjes Laki en Cero van Christian Liaigre.



Dit huis is niet alleen adembenemend mooi, maar ligt ook nog eens op een ultieme locatie: in de wijk Bel Air in Los Angeles, aan de voet van het Santa Monica gebergte. Een omgeving vol beroemde buurtgenoten.

Tekst Yvonne van Galen - Fotografie Matt Harrington



Eclips neon kunstwerk van Laurent Grasso via Sean Kelly Gallery.
Tafel Phocéé van Christian Liaigre
en op maat gemaakte houten
wandbekleding van Effearedi.

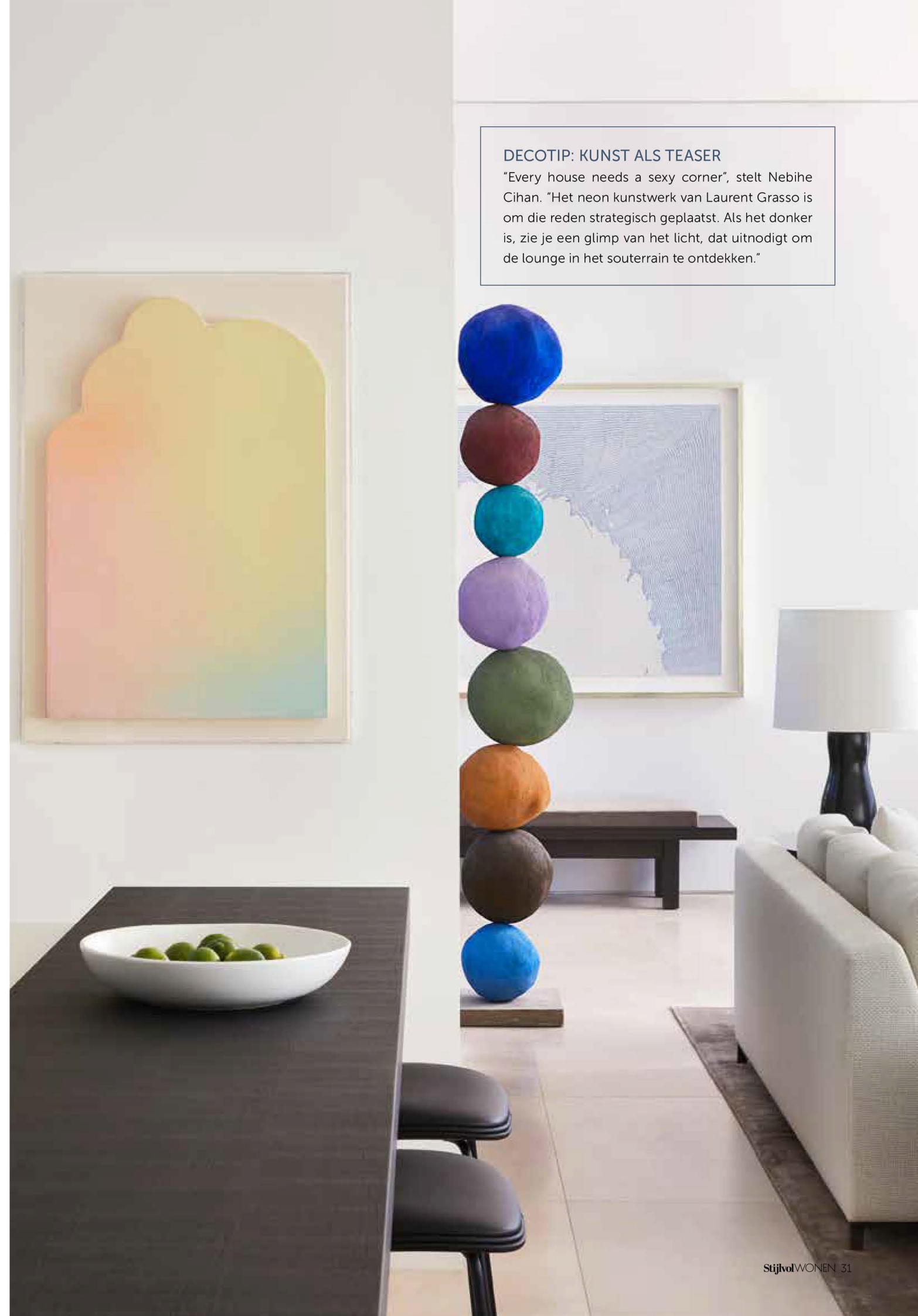

DECOTIP: KUNST ALS TEASER

"Every house needs a sexy corner", stelt Nebihe Cihan. "Het neon kunstwerk van Laurent Grasso is om die reden strategisch geplaatst. Als het donker is, zie je een glimp van het licht, dat uitnodigt om de lounge in het souterrain te ontdekken."



“KUNSTWERKEN ZIJN DE ULTIEME SMAAKMAKERS OM HET NEUTRALE KLEURENPALET TE DOORBREKEN”

Marmeren bankje Ocean Memories van Mathieu Lehanneur, via Carpenters Workshop Gallery. Salontafel LNA, loungestoelen Aspre, chaise longue Autan en sidetable Nagato van Christian Liaigre. Ook tafellamp Calebasse en vloerlamp Estampe zijn van Christian Liaigre. De twee kunstwerken aan de muur bij de keuken zijn acryl op canvas, gemaakt door kunstenaar Ugo Rondinone, via Lisson Gallery. Waqas Khan maakte het stuk Wind with in one van inkt op papier, via Galerie Krinzinger.

De keuken is van Bulthaup.



D

De eigenaar van deze woning is een verzamelaar van moderne kunst. Hij kocht het nieuwbouwhuis helemaal ingericht, maar het was niet zijn smaak. Daarom schakelde hij Nebihe Cihan in van Nebihe Cihan Studio uit Londen. Zij is afgestudeerd in interior design aan de beroemde Parsons The New School of Design in New York en heeft wereldwijd opdrachtgevers uit het hoogste segment. "De bewoner wilde graag de unieke Californische lifestyle integreren in zijn interieur. Hij wenste een mix van binnen en buiten en dat gecombineerd met passende moderne kunst. Samen hebben we daarom over de hele wereld galeries bezocht om de juiste stukken te vinden: van Kukje Gallery in Seoul en Lisson Gallery in Londen tot Sean Kelly Gallery in New York, Galerie Krinzinger in Wenen en Galerie Perrotin in Parijs."

STEENGOED

De basis van het interieur wordt gevormd door cleane lijnen die de mix van indoor en outdoor complementeren. De keuze van materialen echoot de omringende natuur: hout, leer en natuurlijke steen vormen de belangrijkste ingrediënten. Het neutrale kleurenpalet is consequent door de hele woning gebruikt en geeft het natuurlijke licht vrij spel. Nebihe Cihan: "Ik gebruik graag natuurlijke steensoorten in mijn ontwerpen. In deze woning koos ik voor veel travertin en Ceppo Lombardo. De slaapkamers zijn door onze studio in de stijl van hotelsuites ontworpen, alles werd in Italië op maat gemaakt en het tapijt uit Nepal maakt deze ruimtes af."

LUCHTIG EN GEZELLIG

Opvallend, er is een contrast in de gebruikte tinten tussen de beneden- en de bovenverdieping. "Ik koos ervoor om op de begane grond het licht de hoofdrol te laten spelen. Het is daar luchtig gehouden en ik heb zachte kleuren gebruikt. Op de bovenste etage koos ik voor warmere tinten. Het kan behoorlijk fris worden in Bel Air tijdens de wintermaanden, dus het moest op de slaapverdieping vooral cosy zijn. En in de lounge ruimte in het souterrain, kozen we voor zwart als basis. Deze donkere ruimte wordt wel weer verlevendigd door een grappig provocerend werk van kunstenaar Laure Prouvost. Kunstwerken zijn de ultieme smaakmakers om het monotone gevoel van een neutraal kleurenpalet te doorbreken."

"ALLES WERD IN
ITALIË OP MAAT
GEMAAKT"

"HET KAN BEHOORLIJK FRIS
WORDEN IN BEL AIR TIJDENS
DE WINTERMAANDEN"



Natuursteen is een
luxueuze manier om kleur
in je interieur te brengen.

De tafel Malte en de
eetkamerstoelen Infante zijn van
Christian Liaigre. Het kunstwerk,
olie op canvas, is van Christopher
Le Brun (There 2017), via Lisson
Gallery. Bronzen sculptuur van
Pedro Reyes via Lisson Gallery.
De op maat gemaakte wand van
Travertino Venatino bij de open
haard is geleverd door Effearredi.
Het kleed is van Sahrai Milano.



De tekening van Mickey is van kunstenaar Joyce Pensato. Rechts het kunstwerk We are coming out van Laure Prouvost, via Lisson Gallery.



Zitelement, LNA-salontafel en bronzen tafeltje van Christian Liaigre. Stoel Linea A van Peter Marino voor Poltrona Frau. Aquablauwe ketting van Murano-glas gemaakt door Jean-Michel Othoniel, via Galerie Perrotin. Handgemaakte wandpanelen door Effearedi. Bontkussen en plaid van Holly Hunt.



Op maat gemaakt hout- en steenwerk van Effearedi.

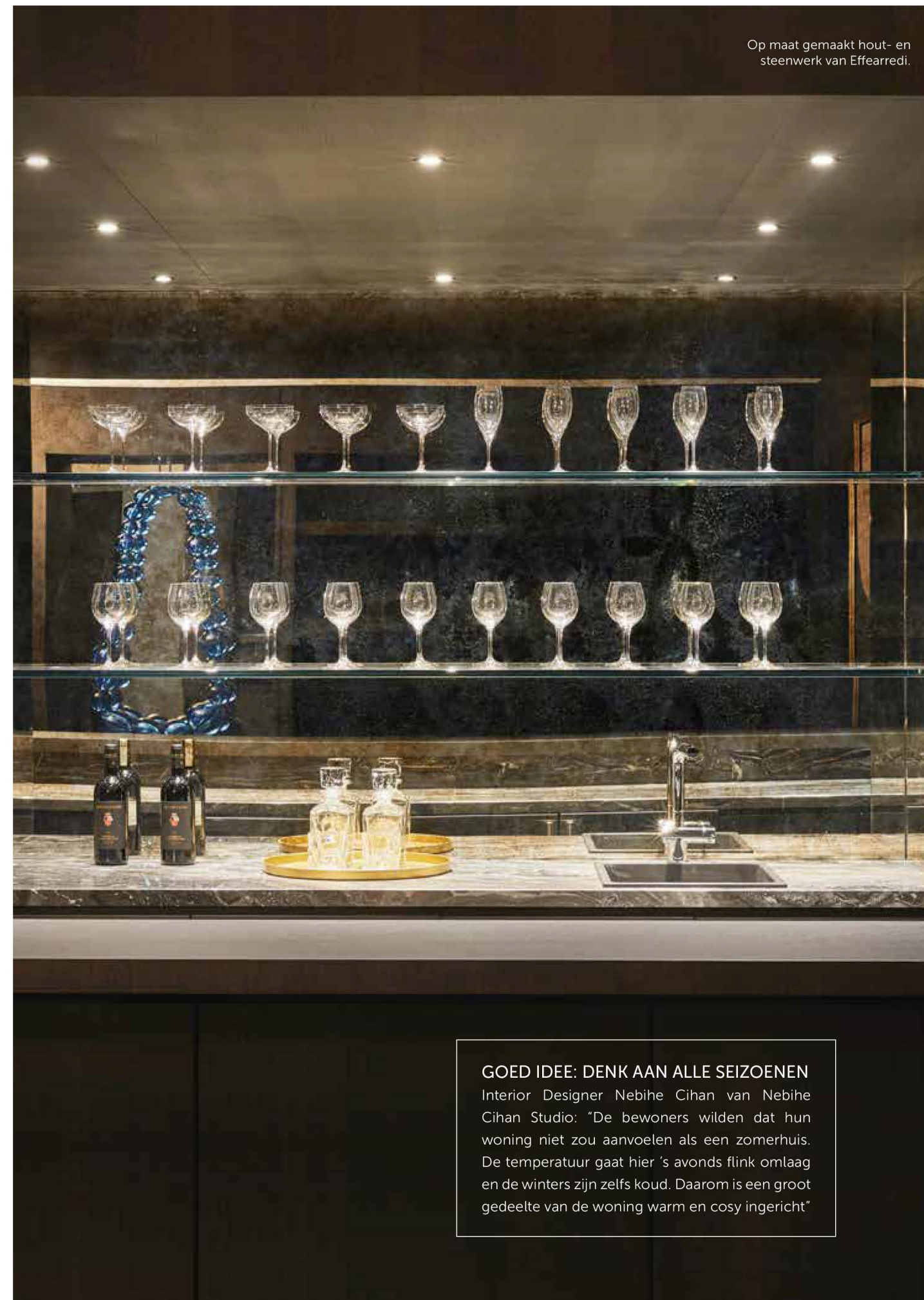

GOED IDEE: DENK AAN ALLE SEIZOENEN

Interior Designer Nebihe Cihan van Nebihe Cihan Studio: "De bewoners wilden dat hun woning niet zou aanvoelen als een zomerhuis. De temperatuur gaat hier 's avonds flink omlaag en de winters zijn zelfs koud. Daarom is een groot gedeelte van de woning warm en cosy ingericht"

Een tweede keuken met
barkrukken van Gubi.



Extra zithoek in de keuken.
Het uitzicht op de heuvels
van Bel Air is schitterend.



DE MATERIAALKEUZE IS EEN ECHO
VAN DE OMRINGENDE NATUUR



Kunstwerk van Candida Höfer, inkt op papier, via Sean Kelly Gallery. Op maat gemaakte muur-unit door Effearedi.
Bureau Corvette en stoel Hector van Christian Liaigre. Bureaustoel van Poltrona Frau. Sisal vloerleed van Christian Liaigre en behang van Phillip Jeffries.



“DE BEWONER WILDE GRAAG
DE UNIEKE CALIFORNISCHE LIFESTYLE
INTEGREREN IN ZIJN INTERIEUR”

De slaapkamers in de stijl van een hotelsuite zijn allemaal ontworpen door Nebihe Cihan Studio en gemaakt in Italië. De vloerbedekking komt uit Nepal. In de badkamer heeft Effearedi de op maat gemaakte Travertin Venatino en de houten wandbekleding geleverd. De wastafel is van Kast, de kraan van Watermark.

